



広報

FUJISATO

ふじさと

2023

5

No.657
5月25日発行

主な内容

2面……集団健診日程

3面……防犯協会役員紹介ほか

4面……狩猟免許試験のお知らせ

5面……藤里町出張講座

6面……みんなでまちづくり事業実施団体募集

7面……マイナンバーカード



子羊に大興奮！！

4月21日、幼稚園に宮の羊の牧場から羊がやってきました。

園児たちは小さくて可愛らしい子羊に興味津々の様子でした。

令和5年度 集団健診の実施について

◎受診日及び受付時間を指定させていただいております。申し込みされた方は、健診封筒をご確認ください。

◎申し込みをしておらず受診を希望される方は、問診票等の準備があるので事前にご連絡ください。

○健診日程

日にち	受付時間	健診種類	場所
6月12日(月)	指定時間あり 9時30分～10時30分 13時00分～14時00分	特定・大腸・肺 前立腺・肝炎ウイルス	総合開発センター
6月13日(火)			
6月14日(水)			
6月15日(木)			
6月16日(金)			
6月19日(月)	指定時間あり 5時30分～8時30分	胃のみ	総合開発センター
6月20日(火)			
6月21日(水)			
7月4日(火)			
7月5日(水)			
7月8日(土)	仕事のある方優先 6時00分～8時30分	特定・大腸・肺・胃 前立腺・肝炎ウイルス	総合開発センター

○検診種類（年齢は年度末年齢）

検診名	検診内容	対象者
特定健診	問診、身長、体重、 血圧、採血、尿検査、 診察、心電図、眼底	<ul style="list-style-type: none"> ・国民健康保険加入の30歳以上の方 ・生活保護世帯の30歳以上の方 ・後期高齢者保険加入者 ※協会けんぽの被扶養者で、特定健診受診券をお持ちの方は受診可能です。尿容器が必要な方はご連絡ください。 ※協会けんぽの被扶養者の心電図・眼底は該当となる方のみです。
肺がん等検診 (結核検診を含む)	問診、レントゲン撮影	32歳以上の男女 (65歳以上は結核検診を兼ねる)
胃がん検診	問診、バリウム検査	32歳以上の男女
大腸がん検診	問診、便潜血検査	32歳以上の男女
前立腺がん検診	問診、採血	50歳以上の男性
肝炎ウイルス検診	問診、採血	40～70歳までの5歳刻み(40、45、50歳…)で過去に肝炎ウイルス検診を受診したことのない方

令和5年度 藤里町防犯協会役員任命

令和5年度藤里町防犯協会役員が次のとおり決定しました！

役員は、藤里町火災予防組合連合会役員も兼任しています。主な活動は、地域安全運動及び火災予防運動を促進し、町民の防犯意識及び防火・防災意識の普及と向上を図るため、のぼり旗の掲揚等の啓発活動を行っています。また、会長・副会長には町外における活動にもご協力いただいております。

【令和5年度役員】

役職	氏名	地区	
会長	田中文雄	川原町	
副会長	佐藤正康	下町	
	菊池澄夫	矢坂上野	
推進員	中嶋英雄	出戸小比内	藤琴地区
	永塚るみ子	上町第一	大沢地区
	桐越トミ	粕毛上町	粕毛地区
	飯坂正雄	矢坂下町	矢坂地区
	加藤十	下根城	米田地区
	成田陽悦	坊中	中通地区
	成田鉄也	上茶屋	金沢・真名子地区
監事	浅利久雄	荒町	
	夏井忠幸	矢坂上町	
幹事	金翔太	藤里駐在所長	

※藤里町防犯協会とは、関係機関・団体と連携しつつ、自主的な防犯活動を積極的に推進することにより、犯罪のない明るく、住みよい地域社会を構築することを目的とした組織です。

※藤里町火災予防組合連合会とは、各地区の火災予防組合の運営と活動を促進し、町民に防火意識の普及を図り、もって火災予防に万全を期することを目的とした組織です。

《藤里町防犯協会事務局》 藤里町町民課 健康推進係 桐越 ☎79-2113

消費税のインボイス制度に関する説明会

能代税務署では、事業者の方を対象に消費税のインボイス制度説明会及び登録要否相談会を開催します。
(事前予約制)

【開催日】 6月22日(木)、7月26日(水)、8月23日(水)、9月20日(水)

【時間】 (午前の部) 10:00~11:00…消費税の仕組みから知りたい方向けの説明会(定員12名)
11:00~11:30, 11:30~12:00…登録要否相談会(各1名)

(午後の部) 13:30~14:30…既に消費税の申告をしている方向けの説明会(定員12名)
14:30~15:00, 15:00~15:30…登録要否相談会(各1名)

【会場】 能代合同庁舎3階会議室 能代市末広町4-20

【申込先】 能代税務署法人課税部門 ☎52-8123 (直通)

狩猟免許試験のお知らせ

次のとおり狩猟免許講習及び試験が開催されます。
ご希望の方は、山本地域振興局農林部森づくり推進課にお問い合わせください。

【試験日・会場】

日 付	会 場
令和5年 6月18日(日)	秋田県森林学習交流館プラザクリプトン 大会議室
令和5年 7月30日(日)	北秋田市交流センター 講堂
令和5年 9月24日(日)	秋田県立農業科学館 多目的ホール
令和5年12月 3日(日)	秋田県森林学習交流館プラザクリプトン 大会議室

いずれも午前10時からの試験となります。

【事前講習日・会場】

日 付	会 場
令和5年 6月 3日(土)	秋田県森林学習交流館プラザクリプトン
令和5年 7月15日(土)	北秋田市交流センター
令和5年 9月16日(土)	大仙市大曲交流センター
令和5年11月18日(土)	秋田県森林学習交流館プラザクリプトン

いずれも午前9時30分からの講習となります。

【狩猟免許の種類】

網猟免許、わな猟免許、第一種銃猟免許、第二種銃猟免許 ※免許によって狩猟できる鳥獣が違います。

【受験資格】 (一部抜粋)

①県内に住所を有すること ②20歳以上(網・わな猟は18歳以上)

【手数料】

- ・試験 各種1件につき5,200円
(ただし、有効期間内にある他の狩猟免許を所持している場合は、1件3,900円)
- ・講習 6,000円

【申込について】

試験日の7日前までに、山本地域振興局森づくり推進課へ申請書を提出してください。
県のホームページで案内や申請書を閲覧することができます。

【お問い合わせ先】山本地域振興局森づくり推進課 ☎52-2181

～狩猟免許取得等取得支援金について～

町では、狩猟者の減少や高齢化に伴う狩猟圧の減少や担い手確保に対する施策として、新規に狩猟免許等(第一種銃猟免許のみ)を取得する際にかかる経費を最大30万円補助します。(条件有り)

【お問い合わせ先】藤里町農林課 林業振興係 ☎79-2114

令和5年度版

藤里町出張講座

出張講座とは

みなさんのご要望に応じ、町職員が町民のもとへ出向き、町の事業等について説明するものです。

申し込み・実施方法

- ・対象者 町内会などで10人以上の団体やグループ
- ・開催日時 平日の午前10時～午後8時まで、1講座2時間以内。
※平日以外の開催や、2時間を超える開催を希望する場合はご相談ください。

<申し込み・問い合わせ>

希望する講座の担当課と開催日時の相談の上、総務課にある申請書に、必要事項を記入して申し込みください。申請書は、町のホームページからもダウンロードできます。

お問い合わせ・申し込み先：総務課企画財政係

☎ 79-2111 FAX 79-2293 Mail kikaku@town.fujisato.lg.jp



出張講座メニュー

講座名	講座の内容	担当課等
1 藤里町役場のお仕事	藤里町役場の各課の事務分野について説明します。	総務課 総務係 TEL：79-2111
2 駒わりくんの使い方について	「駒わりくん」を実際に予約・乗車して利用方法について説明します。	総務課 企画財政係 TEL：79-2111
3 高齢者等宅除排雪助成事業について	除排雪事業の概要や利用方法について説明します。	町民課 町民福祉係 TEL：79-2113
4 犬・猫と楽しく暮らすには！	愛犬のしつけや愛犬や猫と楽しく暮らすための正しい飼い方を教えます。	町民課 健康推進係 TEL：79-2113
5 申告相談について	毎年2月より開催している町県民税の申告を正しく行うための情報（扶養控除などの制度や事前に準備するものなど）について説明します。【開催時期：5月から1月まで】	税務会計課 税務会計係 TEL：79-2113
6 木の駅事業について	過密化した杉材を出荷者自身で搬出間伐して、町内で使える商品券と交換する取り組みについて説明します。	農林課 林業振興係 TEL：79-2114
7 町の農業支援策について	農業用施設簡易整備補助金など、3つの支援策について説明します。	農林課 農業振興係 TEL：79-2114
8 ここは森好きが育つ場所「白神山地ふじさと」の観光戦略	世界自然遺産白神山地を活かしたツーリズム政策の方向性について、わかりやすくお伝えします。	商工観光課 TEL：79-2115
9 議会事務局の役割について	議会事務局の役割について説明します。	議会事務局 TEL：79-2296
10 家庭ごみの分別について	ごみの分別とその後のリサイクルについて説明します。	生活環境課 生活環境係 TEL：79-2115
11 除雪について	藤里町の除雪体制やルールについて説明します。	生活環境課 環境整備係 TEL：79-2115
12 生涯「学べる」場所を目指して	公民館事業を例として、公民館の役割や生涯学習のあり方について説明します。	教育委員会 生涯学習係 TEL：79-1327
13 幼保小中今後の展望	小・中学校の再編や義務教育学校についてなど幼稚園・保育園も含めた今後の展開について説明します。	教育委員会 学校教育係 TEL：79-1327

上記講座のほかにも様々な講座を用意しております。
詳しくは町のホームページをご覧ください。総務課企画財政係までお問い合わせください。

令和5年度 みんなでまちづくり事業実施団体募集中！

令和4年度に引き続き、みんなでまちづくり事業の実施団体を募集しております。

○募集内容

- ① 地域の賑わい活動（1事業につき20万円を上限とする）
 - ア 景観、歴史、文化、スポーツ等を活用した事業
 - イ 地域間、あるいは国際間の交流ある事業
 - ウ 観光・レクリエーションの振興を図る事業
 - エ 子どもの健全な育成を図る事業
 - オ まちおこしや地域の活性化に効果的な事業
- ② 地域の環境美化活動（1事業につき15万円を上限とする）
 - ア 町内の道路側溝の清掃
 - イ 河川や道路の草刈り・除草
 - ウ 公園等の除草及び清掃（公共施設として管理されているものを除く）
 - エ 草花の植栽、管理



○対象団体

- 1 町内会等地縁団体
- 2 NPO団体・ボランティア団体
- 3 活動推進協議会等協議会
- 4 18歳以上で町に住所を有する5名以上の住民による団体



○令和4年度実績

- ① 地域の環境美化活動 …… 3件

○その他

その他詳細や申請などについては、下記までお問い合わせください。

【お問い合わせ先】 藤里町総務課 企画財政係 ☎79-2111

金婚式を迎えられるみなさまへ



今年度の「金婚式」は、9～10月頃を予定しております。該当される方、もしくは該当するのではないかとと思われる方は、**6月30日（金）**までに下記へご連絡をお願いします。

該当の方には7月中旬頃から記念品のご案内をお送りします。

【金婚式の対象となる方】

昭和49年1月～12月に婚姻（戸籍上）された方

（昭和49年以前に婚姻し、金婚式の申込をしていない方を含みます。）

- ご連絡の際は、町民課 金婚式担当へ地区名・夫婦の名前・電話番号をお知らせください。

（婚姻日は7月以降に該当の方の本籍地へ調査をします。）

【お問い合わせ先】

藤里町町民課 町民福祉係 金婚式担当 ☎79-2113

マイナポイントとマイナンバーカードについてのお知らせ



R5. 4. 30時点
町カード交付率
82.6% (県内 1 位)

マイナポイントの申込期限は 9 月末までに延長されました。申込がまだの方は**ご確認を!**

マイナンバーカードを作りたい、どうすればよいかわからない方は、**ぜひご連絡ください。**

- ・本人確認書類
(運転免許証 1 点 または保険証とマル福、年金手帳、介護保険証、年金証書等の 2 点)
- ・通知カード (お持ちの方のみ) があれば役場窓口での申請 OK!

カードをお持ちの方でマイナポイントを申し込んだことがない方は、**一度ご確認ください。**

マイナポイントは第 1 弾と第 2 弾があり、どちらも 1 人 1 回お申込できます。
ご不明な方はマイナンバーカード (暗証番号要) をお持ちになり、②窓口へ
ご相談ください。



マイナポイント第 1 弾・・・20,000 円のキャッシュレス決済で 5,000 円のポイントがもらえる

マイナポイント第 2 弾・・・健康保険証申込と公金受取口座登録で合計 15,000 円のポイントがもらえる
(第 2 弾は 2022.6.30 スタート)

《マイナポイント申込に必要なもの》

1. マイナンバーカード
2. マイナンバーカードの暗証番号
3. 通帳又はキャッシュカード
4. マイナポイントを受取るカード、情報等 (詳しくはマイナポイント事業サイトでご確認ください)

【6 月の休日マイナンバーカード手続き窓口】

① 6 月 4 日 (日) 9 時～12 時まで

場所：藤里町役場 町民課②窓口 (正面玄関→右側自動ドア入ってすぐの所) 予約不要です。

【窓口でできること】

マイナンバーカードの申請・受取
電子証明書の更新 (カード発行後約 5 年経過する方) 暗証番号の変更、暗証番号ロック解除等
保険証利用申込・公金等受取口座登録・マイナポイント申込

【マイナンバーカード・マイナポイントに関するよくあるお問い合わせ】

暗証番号がわからない・暗証番号がロックされた

→マイナンバーカードと一緒にお渡しした封筒に、暗証番号の書類も入っていますのでご確認ください。
見当たらない、暗証番号を新しく設定したい、暗証番号がロックされた場合はご本人がマイナンバーカードを持って窓口に来てください。

マイナポイントは公金口座登録した口座に現金でもらえるの？

→現金ではなく、ポイントとしてもらえます。登録した口座には入りません。

家族の分も、1 枚のカードにもらえるの？

→1 人ずつ別々のポイントとして付与されます。家族でポイントを合算することはできません。

マイナンバーカードの申請、交付、手続き等についてお気軽にご相談ください。
お問い合わせ先 藤里町町民課 町民福祉係 マイナンバーカード担当 ☎ 79-2113 へ

《今日の名言》

君がつまづいてしまったことに興味はない
そこから立ち上がることに関心があるのだ

リンカーン (第16代アメリカ合衆国大統領)

まちのできごと

カーン・アaron・ ジェームズさん退任

ジェームズさん退任

平成28年8月より、ALIT (外国語指導助手)として、藤里町に着任されていたカーン・アaron・ジェームズさん (29歳) が令和5年3月をもって退任されました。

アaronさんは、藤里町の英語教育の促進に尽力した他、町の郷土芸能やイベントにも積極的に参加しており、公私ともに藤里町の一員として活躍していただきました。



ありがとうございました。

厚生労働大臣

特別表彰を伝達

4月28日、役場応接室において、厚生労働大臣特別表彰を受彰された夏井アヤ子さん (矢坂上野) に表彰状が伝達されました。

厚生労働大臣表彰は、概ね15年以上、

民生委員児童委員として在職された75歳以上の方等に贈られる表彰です。



おめでとうございます。

健やかな成長を祝い

こどもの日の集い

5月5日のこどもの日の前に、5月2日に藤里保育園と藤里幼稚園において、こどもの日の集いが開催されました。

藤里保育園では、園児みんなで鮮やかにこいのぼりを飾り付けて、写真撮影をしました。

藤里幼稚園では、ピアノの演奏に合わせて「こいのぼりのうた」を歌った後に、こいのぼりをバトンにしてリレーを行い、元気いっぱい楽しい時間を過ごしていました。



藤里保育園

健康で豊かな人生を

ふじこま大学開校式

今年度のふじこま大学開校式が5月10日に開催され、受講者23名が出席し、学生手帳を受け取りました。

ふじこま大学は、町民が個々の特性を生かし、自ら生きがいを感じながら生活できるよう工夫し、明るく楽しい家庭づくりや地域社会づくりに参加するための学習を目標に昭和61年に開校され、これまで多くの方々が受講しています。

37年目を迎えた今年度は、45名が、それぞれ園芸、料理、茶道、踊り、民謡・歌謡、書道、陶芸、絵手紙、切り絵、大正琴の10コースの講座を受講し、11月6日の閉校式まで学習や作品作りに励みます。



藤里幼稚園



学生手帳の授与

カメラトピックス



4/21 幼稚園 羊の毛刈り



5/3 第41回清水岱公園野球場記念大会



5/14 FARMERS MARKET



みんなのわだい

《名言の意味》

アメリカの第16代大統領リンカーンの名言です。失敗をしてしまった時に、そこからどうやって次に繋げていくかが大事だということを言っています。

Information 広場

6月は男女共同参画推進月間

秋田県では性別に関わりなく、だれもが自らの意思により、その個性と能力を十分に発揮し、活躍できる社会を目指すため、6月を「男女共同参画推進月間」と定めております。推進月間に合わせ全県各地でイベント等も開催されますので、ぜひご参加ください。

【お問い合わせ先】

秋田県次世代・女性活躍支援課
☎ 018 (860) 1555
秋田県北部男女共同参画センター
☎ 0186 (49) 8552

放送大学入学生募集のお知らせ

放送大学は、10月入学生を募集しています。

心理学・福祉・経済・歴史・文学・情報・自然科学など、約300以上の幅広い授業科目があり、1科目から学ぶことができます。

全国にキャンパスにあたる学習センターやサテライトスペースが設置されており、面接授業（スクリーン）の開講やサークル活動などの学生交流も行われています。

資料を無料で差し上げていますので、お気軽に放送大学秋田学習センターまでご請求ください。

【出願期間】

6月10日（土）～9月12日（火）

【お問い合わせ先】

☎ 018 (831) 1997

教科書展示会を行います

令和6年度に使用する教科書の見本を展示します。

各教科書会社から出版された教科書をご覧になれます。

【期間】

6月13日（火）～30日（金）

【休館日】

17日（土）、18日（日）、24日（土）、25日（日）

【時間】

午前10時～午後5時（最終日30日は午後4時まで）

【場所】

能代市役所 1階フロア内
市民ギャラリー

【お問い合わせ先】

北教育事務所山本出張所
☎ (52) 3369

秋田海上保安部からのお願い

まもなく海水浴シーズン到来ですが、毎年海難事故が多発する時季でもあります。

事故にあわないために、次の約束を守ってください。

- ・ライフセーバーや監視員がいる管理された海水浴場で泳ぎましょう！
- ・保護者は常に子どもから目を離さない
- ・お酒を飲んだら泳がない
- ・波の高い日や風の強い日には泳がない



秋田海上保安部
ホームページ

能代厚生医療センターからののお知らせ

令和5年度から人間ドック等健診の予約について、WEB予約が開始されました。

人間ドック等健診のご予約は当院HPよりアクセスいただくか、QRコードから専用ページへアクセスしてください。



予約専用ページ

【予約方法】

トップページ上部の「検診・健診」をクリックし、健診の種類を選択ください。

※実際の受付開始時期については、予約ページの案内をご確認ください。

※WEB予約が可能なのは、人間ドック等の健診部門のみです。外来診療や入院診療には利用できません。また、原則スマートフォン及びネット環境がある方は、WEB予約をご利用ください。

【お問い合わせ先】

能代厚生医療センター
☎ (52) 3111

秋田働き方改革推進支援センター無料電話相談

日々の仕事の中で、労務管理等お悩みのことはありませんか。無料電話相談では人事、労務、助成金等に関することなどについて、社会保険労務士が無料でご相談に対応し、お悩み解決のお手伝いをいたします。

【相談受付時間】 平日 午前9時～午後5時

【相談窓口・お問い合わせ先】 秋田働き方改革推進支援センター

☎ 0120 (695) 783 又は 018 (865) 5335

FAX 018 (823) 3883

みんなの掲示板

作品を紹介してほしい
発表会をするので来てほしい
ボランティアの参加を呼び掛けたい



- 次回広報：6月26日発行号
- 原稿締切日：6月9日（金）午後5時まで

掲載記事を募集します！

広報ふじさとでは、広報手段を持っていない団体やサークル、町民のみなさんが行う文化・学習・スポーツ・まちづくりなどの様々な催しや活動を紹介します。ぜひ、ご利用くださるようお知らせします。

※政治、宗教、営利目的のものは掲載できません。詳細については、下記までお問い合わせください。

【申込み・お問い合わせ先】

藤里町総務課総務係（広報担当）
☎79-2111 FAX79-2293

黒松の剪定講習会を開催します

室内講習や実地講習を行います。どなたでも参加できます。参加無料です。事前に電話またはメールで事務局までお申し込みください。剪定会員も随時募集中です。



◎剪定講習会

- ◆日時 6月4日（日）
午前9時30分～正午
- ◆場所 能代山本広域交流センター
（室内講習後、実地講習もあり）

◆お問い合わせ先

能代バイパス黒松友の会
（事務局：能代国道維持出張所内）
☎58-2919 FAX58-3149
Mail：thr-noshiro-iji@mlit.go.jp

春の合同剪定会を開催します

国道7号沿いの黒松を剪定（みどり摘み）します。脚立や剪定ばさみ、軍手は、会で準備します。一般の方も参加できます。

◎合同剪定会

- ◆日時 6月17日（土）、18日（日）
午前9時～午後4時
（都合のつく時間で結構です）
- ◆集合場所 黒松ハウス前（能代市南陽崎・ファミリーマート能代港入口店向かい側）

○一般実技指導 6月18日（日）

午前10時から芝童森交差点（幸楽苑前）で実施。

◆お問い合わせ先

能代バイパス黒松友の会
（事務局：能代国道維持出張所内）
☎58-2919 FAX58-3149
Mail：thr-noshiro-iji@mlit.go.jp

『企業版ふるさと納税』ご寄附いただきました

「ふじさとReデザインプロジェクト事業」に対して、この度次の企業様からご寄附いただきました。

【企業紹介】

	<p>株式会社 伊徳 本社所在地：〒017-0046 秋田県大館市清水四丁目4番15号</p> <p>【寄附金額】 7,000,000円</p> <p>【事業内容】 当社は創業から125年を迎える、秋田県と青森県を中心に28店舗を展開しているスーパーマーケットです。 私たち伊徳は、毎日の食卓をより豊かにしていただけるように「暮らし提案」でメニューが決まる店を合言葉に営業をしています。 これからも「地域の皆様の食生活を担わせていただきたい」という思いを持って、買い物を楽しみ、美味しく、健康に良さそう等、生活に寄り添うおススメを実感していただける「暮らし提案」に取り組んでまいります。 今回、創業の地である藤里町の「ふじさとReデザインプロジェクト事業」の趣旨に賛同し、寄附させていただきました。</p>
---	--

御厚意に感謝申し上げますとともに、引き続き皆さまの期待に応えられるよう、事業を推進してまいります。

【お問い合わせ先】 藤里町総務課 企画財政係 ☎79-2111 Mail：kikaku@town.fujisato.lg.jp

令和5年度 危険物安全週間

統一標語 『意志つなぐ 連携プレーで 事故防ぐ』

目的 危険物の保安に対する意識の高揚及び啓発を推進することにより各事業所における自主保安体制の確立を図ることを目的に実施されます。

期間 令和5年6月4日（日）～6月10日（土）

- 実施予定事項
- ① 危険物施設の立入検査
 - ② 移動タンク貯蔵所（タンクローリー）及びミニローリーの検査
 - ③ 危険物安全協会会員に対しての法規講習会
 - ④ 会員各事業所での幟の掲出



その他 消防テレホンガイドにより普及啓発を図るとともに、危険物の適切な保管や取扱いについて広報します。（消防テレホンガイド ☎52-9999）

お問い合わせ先 二ツ井消防署 危険物担当 ☎73-2327
藤里分署 予防担当 ☎79-1119

令和5年度 甲種防火管理新規講習の開催について

1 講習日 令和5年7月25日（火）・26日（水）

2 場所 能代山本広域交流センター 多目的ホール
能代市宇海詠坂3-2

3 講習時間 連日9:00～16:20

4 受講料 5,000円
※能代地区防火管理推進協議会へ加入している事業所は4,000円

5 受講申込み期間 6月12日（月）～6月30日（金）まで（土日除く） ※人数制限あり

6 申込み・
お問い合わせ先 能代山本広域市町村圏組合消防本部 予防課
能代市緑町2-22
☎52-3312



特別支援学校臨時的任用教員等の募集

○必要な教員免許状

県立特別支援学校講師（臨時）……………小学校、中学校、高等学校のいずれかの教諭普通免許状。
特別支援学校教諭普通免許状の有無を問いません。

県立特別支援学校寄宿舎指導員（臨時）……必要ありません。

○給与等

- ・採用時の給与<例> 県立特別支援学校講師（臨時）、県立特別支援学校寄宿舎指導員（臨時）
大学卒業者の初任給 約208,300円、高等学校卒業者の初任給 約167,300円
- ・諸手当 期末・勤勉手当、通勤手当、住居手当、扶養手当等

申込みは、電子申請となります。右のQRコードを読み込み、
「令和5年度秋田県公立学校臨時的任用教員等登録申込」から
申請してください。



【お問い合わせ先】秋田県教育庁特別支援教育課 ☎018（860）5133

令和5年度 戦没者慰霊巡拝について

厚生労働省では、旧主要戦域等において戦没者を慰霊するため、御遺族を対象とした海外慰霊巡拝を実施しています。令和5年度は次の地域で実施予定ですので、参加を希望される場合はお問い合わせください。なお、新型コロナウイルス感染症の感染状況及び現地情勢等により、実施を見合わせる場合があります。

【実施地域】北ボルネオ、インド、硫黄島、フィリピン、ビスマーク諸島、マーシャル諸島

【お問い合わせ先】秋田県健康福祉部 福祉政策課 監査・援護チーム
☎018-860-1318

春秋叙勲の候補者としてふさわしい方を推薦できます (一般推薦制度)

内閣府では、一般の方から春秋叙勲の候補者の推薦を受け付けています。
詳しくは「叙勲 一般推薦」で検索し、内閣府ホームページでご確認ください。

1 候補者の要件

長年（概ね20年以上）地域で幅広く公共のために活躍した方で、70歳以上の方等

2 推薦方法

- ・推薦者1名、賛同者2名により推薦（ともに20歳以上）
- ・自分自身や二親等内の親族関係にある方の推薦は不可。
- ・推薦書（指定様式）を下記担当窓口まで郵送（常時受付中）

3 指定様式の入手・照会・郵送先

- ・内閣府ホームページ：<https://www8.cao.go.jp/shokun/ippansuisen.html>
- ・担当窓口（内閣府賞勲局一般推薦担当）

〒100-8914 東京都千代田区永田町1-6-1 ☎03-3581-2868

いーぶるだより

藤里町三世代交流館 図書室
でんわ 79-1327 (内線342)

図書室のFacebookも、
ご覧ください!!

★利用できる時間は
平日 …午前10時～午後6時
土・日・祝祭日 …午前9時15分～午後6時
※土・日・祝祭日は、正午から午後1時のあいだは、一時休みます。
★図書はひとり7冊、20日間までかりることができます。



新着図書

- ショートカットキー
最速時短ワザ大全 辻村 司
- なんで私の給料から
イロイロ引かれるの?
税金弱者サラリーマンのお金の取り戻し方 田淵 宏明
- 親子で知りたい
小学校最強ライフハック70 坂本 良晶
- ゆる～く、ととのう こころ漢方 櫻井 大典
- いちばんわかりやすい
栄養学の基本講座 川端 輝江
- 省エネのプロが教えるみんなの節電生活
木村 俊雄
- 老犬暮らしの便利帳 俵森 朋子
- 今すぐ話したくなる!
ポミの韓国語活用パターンレッスン ソ・ポミ
- 松雪先生は空を飛んだ 上・下 白石 一文
- 数学の女王 伏尾 実紀
- 街とその不確かな壁 村上 春樹
- あえてよかった 村上 しいこ
- 時計泥棒と悪人たち 夕木 春央
- あなたを想う花 上・下 ヴァレリー・ペラン

ティーンズ・こどもの本

- だれもみえない教室で 工藤純子
- あした、弁当を作る。 ひこ・田中
- ふしぎ草子
あやしくもふしぎな八つの物語 富安 陽子
- 死者のひみつ 世界のミイラ マット・ラルフス ぶん

ぬいぐるみおとまりかい

4/23～5/12の「子どもの読書週間」イベントとして恒例の「ぬいぐるみおとまりかい」を行いました。

こどもたちは、なかよしのぬいぐるみとおはなしを楽しみました。このあと、ぬいぐるみたちは、図書室におとまりです。



ぬいぐるみたちは、夜の図書室で遊んだり、司書のお手伝いをしたり。そして、なかよしのこどもたちに読んでもらいたい本を探しに本棚へ。選んだ本を携えて、こどもたちのお迎えを待っていましたよ。

6月の延長開館日は
6/19(月)です。
よる7時まで
図書室が利用できます。

延長開館日は
図書の貸出期間にあわせて、約20日ごとの平日に実施しています。

おしごとや学校の帰りに、
どうぞお立ち寄りください!

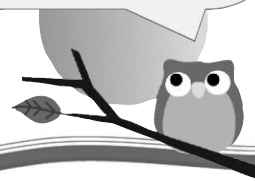

ほんだな

「ははのはなこ」

6/4～10日は

「歯と口の健康週間」です。

口腔内の健康を保つことが、全身の健康維持につながることが、広く知られるようになりました。

歯科疾患の予防や歯列矯正、インプラントのほか、毎日の歯みがき、噛む力に影響する顎のトラブルなどのお口周りに関することまで、カウンターそばの展示コーナーで、関連図書の展示・貸出しております。

※テーマタイトルは

かさとし氏「ははのはなこ」(福音館書店・1972年3月)より



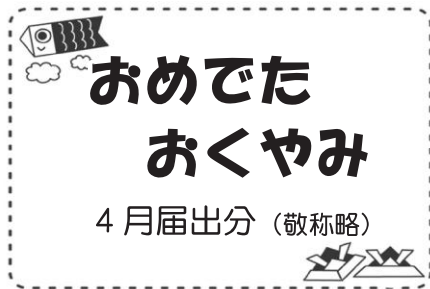

ぞめいぶくち
お衍りします

《休日の死亡届について》

【受付時間】午前8時30分～午後3時
※来庁前に役場（日直）に電話連絡してください。
☎79-2111（休日の連絡先）



藤里町三二統計

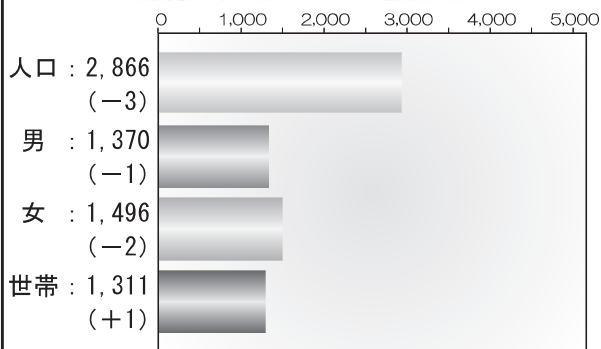

☆ 4月30日現在・（ ）内は前月比
出生:0人・死亡:3人・転入:3人・転出:3人

交通死亡事故ゼロ
1,405日

無火災
12日

（令和5年5月20日現在）

町発注事業

入札結果のお知らせ

- ◇4月分◇ (50万円以上・税込み)
○清水岱公園ブランコ更新工事
【請負者】オサムインク 株式会社
【請負額】1,375,000円
【工期】令和5年 6月30日
○清水岱公園野球場バックネット更新工事
【請負者】日本フィールドシステム株式会社 東北支店
【請負額】6,710,000円
【工期】令和5年 5月12日
○移動式大型サル捕獲檻 (イノシシ・シカ捕獲対応型) 購入
【請負者】有限会社 協和リクレイム
【請負額】1,199,000円
【納期】令和5年 5月31日
○鹿瀬内トンネル照明灯LED化工事
【請負者】株式会社 コヤマ電機
【請負額】16,490,100円
【工期】令和5年10月31日
○雪寒建設機械購入 (中型ロータリ除雪車2.6m、220kW級)
【請負者】有限会社 能代重機サービス
【請負額】57,530,000円
【納期】令和6年 3月22日
○斎場「風華苑」ロビー空調機器設置工事
【請負者】ホシザキ東北(株) 能代営業所
【請負額】3,410,000円
【工期】令和5年 9月30日

『行政相談所開設（毎月11日）』

— 暮らしに役立つ 行政相談 —

行政相談委員は、国の仕事などについての要望や苦情などをお聞きし、その改善を図る「行政と住民のパイプ役」です。

日頃、役所の仕事について、困っていること、知りたいことを相談してみませんか。

★ 毎月11日に定例で相談所を開設しています。（毎月11日、市日の日です。）

【開催場所】藤里町総合開発センター

【開催時間】午前10時～12時

※相談は無料です。秘密は守りますのでお気軽にご相談ください。また、相談所開設日以外でも常時電話など行政相談委員が相談に応じます。

【行政相談委員】山田 芳子さん（下町）

☎79-2061

【お問い合わせ先】藤里町総務課 総務係

☎79-2111

JUNE

6月の行事予定

水無月

※行事は変更になることがあります。詳しくは、関係機関へお問い合わせください。

1	木	仏滅		17	土	友引	能代山本中学校夏季総体（18日まで）
2	金	大安	保育園歯科健診（10:00 保育園） 特設人権相談所（10:00～15:00 開発センター）	18	日	大安	家庭の日 第10回白神山地ブナの森マラソン
3	土	赤口		19	月	赤口	胃がん検診（5:30 開発センター） 藤里学園後期課程振替休業日
4	日	先勝	小岳登山（秋田白神ガイド協会） マイナンバーカード窓口（9:00～12:00）	20	火	先勝	胃がん検診（5:30 開発センター） 藤里学園後期課程振替休業日
5	月	友引	農業委員会総会	21	水	友引	胃がん検診（5:30 開発センター） 狂犬病集団注射（23日まで）
6	火	先負	第46回町長杯争奪バレーボール大会 （19:30 町民体育館 7月下旬まで）	22	木	先負	専門相談所（10:00～15:00 開発センター） はっぴいばんぶ～inみっしゅ （0・1・2歳児 10:00 みっしゅ）
7	水	仏滅		23	金	仏滅	
8	木	大安	ばんぶ～ひろば（0・1・2歳児 9:00 保育園） 幼稚園年長児 岳岱探検 第37回希林杯バスケットボール大会 （19:30 町民体育館 7月下旬まで）	24	土	大安	
9	金	赤口		25	日	赤口	町消防訓練大会（8:30 三世代交流館駐車場）
10	土	先勝	Shirakami FESTA （13:00～17:00 開発センター） 世界自然遺産30周年記念 春の白神ウィーク（18日まで）	26	月	先勝	
11	日	友引	行政相談（10:00～12:00 開発センター） 幼稚園家庭教育学級 春の鳥見さんぽ（世界遺産センター）	27	火	友引	
12	月	先負	集団健診（9:30 開発センター）	28	水	先負	1歳6ヶ月・3歳児健診 （12:15 開発センター）
13	火	仏滅	集団健診（9:30 開発センター） 岳岱大ブナ幹回等公式記念測定 （9:30 岳岱）	29	木	仏滅	
14	水	大安	集団健診（9:30 開発センター）	30	金	大安	
15	木	赤口	集団健診（9:30 開発センター）	町県民税第1期納期限			
16	金	先勝	集団健診（9:30 開発センター）				

編集後記

5月8日より、新型コロナウイルス感染症の取扱いが、インフルエンザと同じ5類相当へと引き下げられました。

自粛生活も終わり、普段通りの生活が戻ってきてはいますが、藤里町近辺でのインフルエンザの流行や、5月とは思えないような暑さの日が続くなど、健康面での注意が必要な状況は続いているように思います。

引き続き体調管理には気をつけながら、日々を過ごしていきたいです。
(安部)

○編集発行：藤里町総務課
TEL 0185-79-2111

〒018-3201
秋田県山本郡藤里町藤琴字藤琴8

ホームページ
http://www.town.fujisato.akita.jp/