

## 主な内容

2面……集団健診日程

3面……防犯協会役員紹介ほか

4面……狩猟免許試験のお知らせ

5面……狂犬病予防注射日程

6面……藤里町出張講座

7面……みんなでまちづくり事業実施団体募集

8面……マイナンバーカード



## ～健やかな成長と出世を願う～

5月2日、藤里保育園、藤里幼稚園でこどもの日の集いが行われました。立身出世のシンボルである鯉と写真撮影し、子どもの成長をお祝いしました。

# 令和6年度 集団健診の実施について

◎受診日及び受付時間を指定させていただいております。申し込みされた方は、健診封筒をご確認いただき、予約時間にお越しくださるよう、ご協力ください。

◎定員に空きがあります。申し込みをしておらず受診を希望される方は、問診票等を準備しますので事前にご連絡ください。



## ○健診日程

日にち	受付時間	健診種類	場所
6月5日(水)	<b>指定時間あり</b> 9時30分～10時30分 13時00分～14時00分	特定・大腸・肺 前立腺・肝炎ウイルス	総合開発センター
6月6日(木)			
6月7日(金)			
6月10日(月)			
6月11日(火)			
6月17日(月)	<b>指定時間あり</b> 5時30分～8時30分	胃のみ	総合開発センター
6月18日(火)			
6月19日(水)			
7月2日(火)			
7月3日(水)			
6月8日(土)	<b>仕事のある方優先</b> 6時00分～8時30分	特定・大腸・肺・胃 前立腺・肝炎ウイルス	総合開発センター

## ○検診種類（年齢は年度末年齢）

検診名	検診内容	対象者
特定健診	問診、身長、体重、 血圧、採血、尿検査、 診察、心電図、眼底	<ul style="list-style-type: none"> <li>・国民健康保険加入の30歳以上の方</li> <li>・生活保護世帯の30歳以上の方</li> <li>・後期高齢者医療保険加入者</li> </ul> ※協会けんぽの被扶養者で、特定健診受診券をお持ちの方は受診可能です。尿容器が必要な方はご連絡ください。 ※協会けんぽの被扶養者の心電図・眼底は該当となる方のみです。
肺がん等検診 (結核検診を含む)	問診、レントゲン撮影	33歳以上の男女 (65歳以上は結核検診を兼ねる)
胃がん検診	問診、バリウム検査	33歳以上の男女
大腸がん検診	問診、便潜血検査	33歳以上の男女
前立腺がん検診	問診、採血	50歳以上の男性
肝炎ウイルス検診	問診、採血	40～70歳までの5歳刻み(40、45、50歳…)で過去に肝炎ウイルス検診を受診したことのない方

## 令和6年度 藤里町防犯協会役員任命

令和6年度藤里町防犯協会役員が次のとおり決定しました！

役員は、藤里町火災予防組合連合会役員も兼任しています。主な活動は、地域安全運動及び火災予防運動を促進し、町民の防犯意識及び防火・防災意識の普及と向上を図るため、のぼり旗の掲揚等の啓発活動を行っています。また、会長には町外における活動にもご協力いただいております。

### 【令和6年度役員】

役職	氏名	行政区	地区
会長	田中文雄	川原町	藤琴
副会長	成田陽悦	坊中	中通・金沢・上茶屋・真名子
推進員	田代滋穂	下町	藤琴
	細田充幸	上町第二	大沢
	飯坂正雄	矢坂下町	矢坂
	桐越トミ	粕毛上町	粕毛
監事	浅利久雄	荒町	藤琴
	加藤十	下根城	米田
幹事	工藤徳伴	藤里駐在所長	

※藤里町防犯協会とは、関係機関・団体と連携しつつ、自主的な防犯活動を積極的に推進することにより、犯罪のない明るく、住みよい地域社会を構築することを目的とした組織です。

※藤里町火災予防組合連合会とは、各地区の火災予防組合の運営と活動を促進し、町民に防火意識の普及を図り、もって火災予防に万全を期することを目的とした組織です。

《藤里町防犯協会事務局》 藤里町町民課 健康推進係 桐越 ☎0185-79-2113

## 『企業版ふるさと納税』ご寄附いただきました

「ふじさとReデザインプロジェクト事業」に対して、この度次の企業様からご寄附いただきました。

### 【企業紹介】

 心ふれあう素敵なくらし。	<b>株式会社 伊徳</b> 本社所在地：〒017-0046 秋田県大館市清水四丁目4番15号
	<b>【寄附金額】</b> 6,000,000円 <b>【事業内容】</b> 当社は創業から125年を迎え、秋田県と青森県を中心に28店舗を展開しているスーパーマーケットです。 私たち伊徳は、毎日の食卓をより豊かにしていただけるように「暮らし提案」でメニューが決まる店を合言葉に営業をしています。 これからも「地域の皆様の食生活を担わせていただきたい」という思いを持って、買い物が楽しい、美味しそう、健康に良さそう等、生活に寄り添うおススメを実感していただける「暮らし提案」に取り組んでまいります。 今回、創業の地である藤里町の「ふじさとReデザインプロジェクト事業」の趣旨に賛同し、寄附させていただきます。

御厚意に感謝申し上げますとともに、引き続き皆さまの期待に応えられるよう、事業を推進してまいります。

【お問い合わせ先】 藤里町総務課 企画財政係 ☎0185-79-2111 Mail:kikaku@town.fujisato.lg.jp

# 狩猟免許試験のお知らせ

次のとおり狩猟免許講習及び試験が開催されます。  
ご希望の方は、山本地域振興局農林部森づくり推進課にお問い合わせください。

## 【講習及び試験日・会場】

事前講習日	試験日	申込締切り	会場
6月 8日 (土)	6月16日 (日)	5月30日 (木)	秋田県森林学習交流館 (秋田市河辺)
7月13日 (土)	7月28日 (日)	7月 4日 (木)	北秋田市交流センター (北秋田市)
8月24日 (土)	9月 8日 (日)	8月 9日 (金)	講習 大仙市大曲交流センター (大仙市) 試験 神岡農村環境改善センター (大仙市)
11月30日 (土)	12月 8日 (日)	11月21日 (木)	秋田県森林学習交流館 (秋田市河辺)

※事前講習は午前9時～午後5時、試験は午前10時からとなります。

## 【狩猟免許の種類】

網猟免許、わな猟免許、第一種銃猟免許、第二種銃猟免許  
※免許によって狩猟できる鳥獣が違います

## 【受験資格】 (一部抜粋)

- ①県内に住所を有すること
- ②20歳以上 (網・わな猟は18歳以上)

## 【講習受講料金】

各種1件につき6,000円を申込み時に支払います (試験料金については、申込みの際に別途必要になります。金額については申込みの際にご確認ください。)

## 【申込・お問い合わせ先】

山本地域振興局森づくり推進課 ☎0185-52-2181  
県のホームページにおいても、案内や申請書を閲覧することができます。

## ～狩猟免許取得等取得支援金について～

町では、狩猟者の減少や高齢化に伴う狩猟圧の減少や担い手確保に対する施策として、新規に狩猟免許等 (第一種銃猟免許のみ) を取得する際にかかる経費を最大30万円補助します。(条件有り)

また、町資格取得支援事業補助金 (取得経費の2分の1補助) も活用できますので、ご利用の際は、事前に役場農林課までお問い合わせください。

【お問い合わせ先】 藤里町農林課 林業振興係 ☎0185-79-2114

## 令和6年度 狂犬病予防注射日程と愛犬に係る諸手続のお知らせ

### 愛犬の狂犬病予防注射は飼い主の義務となっています

愛犬手帳と料金3,500円をご準備下さい。※おつりのないようお願いします。

会場に来られない場合は出張も可能ですので下記にご相談ください。(出張料1,000円)

犬が暴れると危険なため、しっかりと犬を押さえられる飼い主が連れてくるようお願いします。

月 日	会 場	時 間	会 場	時 間
6月19日 (水)	矢坂会館	9:00～ 9:15	米田会館	10:05～10:15
	矢坂上野集会所	9:20～ 9:25	谷地集会所	10:20～10:30
	粕毛会館	9:30～ 9:40	長瀬バス停	10:35～10:40
	上真土バス停	9:45～ 9:50	清水岱集会所	10:45～10:50
	萱沢バス停	9:55～10:00	幸町入口付近	10:55～11:00
6月20日 (木)	嘉平岱前山 滝ノ沢線入口	9:00～ 9:10	浅間町精米所前	10:20～10:25
	大沢地区農村公園	9:15～ 9:30	第1分団車庫	10:30～10:35
	大沢中町バス停	9:35～ 9:40	院内岱集会所	10:45～10:50
	大沢上町バス停	9:45～ 9:50	開発センター	10:55～11:05
	藤里町定住化促進住宅	10:00～10:15		
6月21日 (金)	高石沢北側入口	9:00～ 9:05	立間沢1号橋付近	10:15～10:25
	中通会館	9:10～ 9:20	熊の岱集会所	10:40～10:45
	世界遺産センター隣	9:25～ 9:30	上畑バス停	10:50～10:55
	寺屋布集会所	9:35～ 9:40	端家バス停	11:00～11:05
	滝の沢会館	9:45～ 9:50	根城岱集会所	11:10～11:15
	金沢体育館	10:00～10:05		

### 愛犬の登録、死亡の届出及び咬傷事故発生時の届出も飼い主の義務となっています

◎愛犬の登録…窓口：役場町民課 手数料：3,000円 期限：取得日から30日以内

◎死亡の届出…窓口：役場町民課 手数料：無し 期限：死亡日から30日以内

◎事故の届出…窓口：能代保健所

【お問い合わせ先】 藤里町 町民課 健康推進係 ☎0185-79-2113

# 令和6年度版

# 藤里町出張講座

## 出張講座とは

みなさんのご要望に応じ、町職員が町民のもとへ出向き、町の事業等について説明するものです。

### 申し込み・実施方法

- ・対象者 町内会などで10人以上の団体やグループ
- ・開催日時 平日の午前10時～午後8時まで、1講座2時間以内。  
※平日以外の開催や、2時間を超える開催を希望する場合はご相談ください。

### <申し込み・お問い合わせ>

希望する講座の担当課と開催日時の相談の上、総務課にある申請書に、必要事項を記入して申し込みください。申請書は、町のホームページからもダウンロードできます。

お問い合わせ・申込先：藤里町総務課企画財政係

☎0185-79-2111 FAX 0185-79-2293 Mail kikaku@town.fujisato.lg.jp



# 出張講座メニュー

講座名	講座の内容	担当課等
1 藤里町役場のお仕事	藤里町役場の各課の事務分野について説明します。	総務課 総務係 TEL：79-2111
2 駒わりくんの使い方について	「駒わりくん」を実際に予約・乗車して利用方法について説明します。	総務課 企画財政係 TEL：79-2111
3 高齢者等宅除排雪助成事業について	除排雪事業の概要や利用方法について説明します。	町民課 町民福祉係 TEL：79-2113
4 犬・猫と楽しく暮らすには！	愛犬のしつけや愛犬や猫と楽しく暮らすための正しい飼い方を教えます。	町民課 健康推進係 TEL：79-2113
5 申告相談について	毎年2月より開催している町県民税の申告を正しく行うための情報（扶養控除などの制度や事前に準備するものなど）について説明します。【開催時期：5月から1月まで】	税務会計課 税務会計係 TEL：79-2113
6 木の駅事業について	過密化した杉材を出荷者自身で搬出間伐して、町内で使える商品券と交換する取り組みについて説明します。	農林課 林業振興係 TEL：79-2114
7 町の農業支援策について	農業用施設簡易整備補助金など、3つの支援策について説明します。	農林課 農業振興係 TEL：79-2114
8 ここは森好きが育つ場所「白神山地ふじさと」の観光戦略	世界自然遺産白神山地を活かした観光政策の方向性について、わかりやすくお伝えします。	商工観光課 TEL：79-2115
9 議会事務局の役割について	議会事務局の役割について説明します。	議会事務局 TEL：79-2296
10 家庭ごみの分別について	ごみの分別とその後のリサイクルについて説明します。	生活環境課 生活環境係 TEL：79-2115
11 除雪について	藤里町の除雪体制やルールについて説明します。	生活環境課 環境整備係 TEL：79-2115
12 生涯「学べる」場所を目指して	公民館事業を例として、公民館の役割や生涯学習のあり方について説明します。	教育委員会 生涯学習係 TEL：79-1327
13 幼保学園今後の展望	藤里学園・幼稚園・保育園の今後の展開について説明します。	教育委員会 学校教育係 TEL：79-1327

上記講座のほかにも様々な講座を用意しております。  
詳しくは町のホームページをご覧ください。総務課企画財政係までお問い合わせください。

## 令和6年度 みんなでまちづくり事業実施団体募集中!

令和5年度に引き続き、みんなでまちづくり事業の実施団体を募集しております。

### ○募集内容

- ① 地域の賑わい活動（1事業につき20万円を上限とする）
  - ア 景観、歴史、文化、スポーツ等を活用した事業
  - イ 地域間、あるいは国際間の交流ある事業
  - ウ 観光・レクリエーションの振興を図る事業
  - エ 子どもの健全な育成を図る事業
  - オ まちおこしや地域の活性化に効果的な事業
- ② 地域の環境美化活動（1事業につき15万円を上限とする）
  - ア 町内の道路側溝の清掃
  - イ 河川や道路の草刈り・除草
  - ウ 公園等の除草及び清掃（公共施設として管理されているものを除く）
  - エ 草花の植栽、管理



### ○対象団体

- 1 町内会等地縁団体
- 2 NPO団体・ボランティア団体
- 3 活動推進協議会等協議会
- 4 18歳以上で町に住所を有する5名以上の住民による団体



### ○令和5年度実績

- ・地域の環境美化活動 …… 3件
- ・マレーシア国際交流
- ・「藤里まちなかミュージックfes.2023」

### ○その他

その他詳細や申請などについては、下記までお問い合わせください。

【お問い合わせ先】 藤里町総務課 企画財政係 ☎0185-79-2111

## 金婚式を迎えられるみなさまへ



今年度の「金婚式」は、9～10月頃を予定しております。該当される方、もしくは該当するのではないかとと思われる方は、6月28日（金）までに下記へご連絡をお願いします。

該当の方には7月中旬頃から記念品のご案内をお送りします。

### 【金婚式の対象となる方】

昭和50年1月～12月に婚姻（戸籍上）された方  
(昭和50年以前に婚姻し、金婚式の申込をしていない方を含みます。)

- ご連絡の際は、町民課 金婚式担当へ地区名・夫婦の名前・電話番号をお知らせください。  
(婚姻日は7月以降に該当の方の本籍地へ調査をします)

### 【お問い合わせ先】

藤里町町民課 町民福祉係 金婚式担当 ☎0185-79-2113

## マイナンバーカードについてのお知らせ



R6. 4. 30時点 町カード交付率  
89. 2% (県内 1 位)

マイナンバーカードを作りたい、どうすればよいかわからない方は、ぜひご連絡ください。

- ・ 本人確認書類  
(運転免許証1点 または保険証とマル福、年金手帳、介護保険証、年金証書等の2点)
- ・ 通知カード(お持ちの方のみ)があれば役場窓口での申請OK!

### 【顔認証マイナンバーカードについてご案内】

お手持ちのカードを機器または目視による顔認証で暗証番号を必要としない顔認証マイナンバーカードへ変更できます。暗証番号の設定や管理に不安がある方はご検討ください。まだお持ちでない方もご希望であれば申請時にお申し出ください。

#### ○顔認証マイナンバーカードで利用できるサービス

- ・ 健康保険証としての利用
- ・ マイナンバーカードを利用した転入出
- ・ 本人確認書類としての利用

#### ×顔認証マイナンバーカードで利用できないサービス

- ・ マイナポータル
- ・ 各種証明書のコンビニ交付
- ・ 各種オンライン手続き

### 【健康保険証との一体化について】

2024年12月2日で健康保険証が廃止され、マイナンバーカードへ一体化される予定です。廃止後1年間は併用期間として現在の健康保険証も利用可能かつ、マイナ保険証を持っていない方には資格確認書を発行します。その他詳細が分かり次第、広報・ホームページにてお知らせします。

### 【電子証明書の更新について】

電子証明書更新の案内(水色の封筒)が届いた方は、窓口で手続きが必要です。  
持ち物…マイナンバーカード、届いた封筒(なくてもOK)

※暗証番号の入力が必要ですので、必ず確認してから来庁してください。

※同じ時期にカードを作っても誕生日によって届く時期がひとり一人異なりますので、カードに記載の有効期限をお確かめください。

### ◎コンビニ交付でスマホ用電子証明書の利用が可能

#### スマホ用電子証明書ってなに？

マイナポータルからマイナンバーカードのICチップに搭載されている署名用電子証明書をスマートフォンに登録することで、カードが手元になくとも各種サービスを利用できるものです。

[スマホ用電子証明書搭載サービスについて→](#)



### ★6月の休日マイナンバーカード手続き窓口

6月9日(日) 9時~12時まで ※予約不要

マイナンバーカードの申請、交付、手続き等についてお気軽にご相談ください。

【お問い合わせ先】藤里町町民課 町民福祉係 マイナンバーカード担当 ☎0185-79-2113

# まちのできごと

## 健やかな成長を祝い

### こどもの日の集い

5月5日のこどもの日の前に、5月2日に藤里保育園と藤里幼稚園において、こどもの日の集いが開催されました。

藤里保育園では、園児みんなで「こいのぼりのうた」を歌い、兜をかぶって写真撮影をしました。

藤里幼稚園では、先生から「こどもの日」についてお話を聞いて勉強し、「こいのぼりのうた」をみんなで歌いました。最後に、2チームに分かれ、2人1組でボールを運ぶゲームをしました。バランスをとりながら懸命に走り回り、楽しくこどもの日をお祝いしました。



藤里保育園



藤里幼稚園

## 健康で豊かな人生を

### ふじこま大学開校式

今年度のふじこま大学開校式が5月9日に開催され、受講者27名が出席し、学生手帳を受け取りました。

総長である佐々木町長は、「長年にわたり、多くの歴史を積み重ねてきたふじこま大学の学生として、これからたくさんのごことを学ばれる皆様は、町にとっても大きな存在となります。」と話しました。

38年目を迎えた今年度は、45名が、それぞれ園芸、料理、茶道、踊り、民謡・歌謡、書道、陶芸、絵手紙、切り絵、大正琴の10コースの講座を受講し、11月7日の閉校式まで学習や作品作りに励みます。



学生手帳の授与



受講者の皆さん

## カメラトピックス



5/3 第42回清水岱公園野球場記念大会



5/3 第42回清水岱公園野球場記念大会



4/20~28 さくらウィーク in ふじさと



4/20~28 さくらウィーク in ふじさと

# みんなのわだい

# Information 広場

## 6月は男女共同参画推進月間

秋田県では性別に関わりなく、だれもが自らの意思により、その個性と能力を十分に発揮し、活躍できる社会を目指すため、6月を「男女共同参画推進月間」と定めております。推進月間に合わせ全県各地でイベント等も開催されますので、ぜひご参加ください。

### 【お問い合わせ先】

秋田県次世代・女性活躍支援課  
☎018(860)1555  
秋田県北部男女共同参画センター  
☎0186(49)8552

## 放送大学入学生募集のお知らせ

放送大学は、10月入学生を募集しています。

幅広い世代の約8万5千人の学生が、大学卒業や学びの楽しみなど、様々な目的で学んでいます。

心理学・福祉・経済・歴史・文学・情報・自然科学など、約300以上の幅広い授業科目があり、テレビやインターネットで1科目から学ぶことができます。

資料を無料で差し上げています。お気軽に放送大学秋田学習センターまでご請求ください。

### 【出願期間】

6月10日(月)～9月10日(火)

### 【お問い合わせ先】

放送大学秋田学習センター  
☎018(831)1997

## 教科書展示会を行います

令和7年度に使用する教科書の見本を展示します。

各教科書会社から出版された教科書をご覧になれます。

### 【期間】

6月11日(火)～28日(金)

【休館日】15日(土)、16日(日)、22日(土)、23日(日)

【時間】午前10時～午後5時

【最終日】28日は午後4時まで

### 【場所】

能代市役所 1階フロア内  
市民ギャラリー

### 【お問い合わせ先】

北教育事務所山本出張所  
☎0185(52)3369

## 総合県税事務所からのお知らせ

◎自動車税種別割の納期限は7月1日(月)です。

自動車税種別割は、4月1日現在の車検証の登録名義人に課税されます。4月1日以降に移転登録(転売等)したときでも4月1日現在の車検証の登録名義人が全額納付することになります。

忘れずに最寄りの金融機関又はコンビニエンスストアで期限内に納めましょう。

また、令和5年度からQRコードによるキャッシュレス納付にも対応しています。納付方法は、納税通知書に同封のチラシ及び秋田県ホームページ

ページで確認できます。

なお、納税通知書は、6月3日(月)に発送予定です。

### 【お問い合わせ先】

秋田県総合県税事務所納税部収納管理課  
☎018(860)3331

秋田県総合県税事務所山本支所  
☎0185(52)6201

## 松 剪 定 講 習 会

公益社団法人能代市シルバー人材センターでは、シルバー人材センターに関心のある60歳以上の方を対象に、講習会を実施することになりました。

### 【日 時】

5月31日(金) 8時30分～12時頃

### 【場 所】

当センター敷地内

### 【対 象】

能代市、藤里町に居住する原則60歳以上の方

### 【内 容】

松剪定の基本を実際に作業して学びます

### 【定 員】

5名程度

### 【申し込み】

5月29日(水)まで当センターに電話

### 【お問い合わせ先】

公益社団法人

能代市シルバー人材センター

☎0185(54)4688

## 秋田働き方改革推進支援センター無料相談

労務管理等お悩みのことはありませんか。当センターでは、社会保険労務士が無料で電話・メールでの相談、個別訪問支援等ニーズに合わせた支援を実施しており、人事、労務、助成金等について、お悩み解決のお手伝いをいたします。

【相談受付時間】平日 9:00～17:00

【相談窓口・お問い合わせ先】秋田働き方改革推進支援センター

☎0120(695)783 又は 018(865)5335

### 公共職業訓練受講生募集

#### 【訓練科・定員】

- ① 溶接クラフト科 (12名)
- ② 住宅リフォームデザイナー科 (ビジネススキル講習付き) (15名)
- ③ 電気設備エンジニア科 (企業実習・ビジネススキル講習付き) (13名)

#### 【訓練期間】

- ① 令和6年8月2日(金)  
～令和7年1月31日(金) (6か月)
- ②③ 令和6年8月2日(金)  
～令和7年2月28日(金) (7カ月)

#### 【訓練時間】

9時30分～15時40分

#### 【会場】

ポリテクセンター秋田 (潟上市)

#### 【募集期間】

令和6年5月27日(月)  
～令和6年6月24日(月)

#### 【受講料】

無料(テキスト代等は自己負担)

#### 【応募資格】

ハローワークに求職申込をされた方で、新たな技術・技能を身につけて再就職を希望される方

#### 【お問い合わせ先】

秋田職業能力開発促進センター  
(ポリテクセンター秋田)  
訓練課 受講生支援室  
☎018(873)3178

### 「税務職員採用試験」(高校卒業程度)のお知らせ

仙台国税局では、税務のスペシャリストとして活躍するバイタリティーあふれる税務職員を募集しています。国の財政を支える税務職員に、あなたもチャレンジしてみませんか?

#### 【受験資格】

- 1 令和6年4月1日において高校又は中等教育学校を卒業後3年を経過していない者及び令和7年3月までに高校又は中等教育学校を卒業する見込みの者
- 2 人事院が1に掲げる者に準ずると認める者

#### 【受験申込受付期間】

令和6年6月14日(金) から  
6月26日(水) まで

#### 【受験申込方法】

受験申込はインターネット申込とする。

#### 【第1次試験日】

令和6年9月1日(日)

#### 【お問い合わせ先】

仙台国税局人事第二課試験研修係  
☎022(263)1111  
人事院東北事務局  
☎022(221)2022

### 総務省からのお知らせ

6月1日～10日は「電波利用環境保護周知啓発強化期間」です。電波は航空機や船舶、消防、救急用など、私たちの生活の安心・安全

の確保に使われています。

不法電波は人命に関わる重要無線通信を妨害して、私たちの生活を脅かします。電波はルールを守って正しく使いましょう。

#### 【お問い合わせ先】

総務省東北総合通信局 相談窓口  
☎022(221)0641

### 福祉サービスに関する苦情解決をお手伝いします

秋田県福祉サービス相談支援センターでは子どもや障害者、高齢者等に関わる福祉サービスについての不満・要望の苦情を聴き、解決へのお手伝いをしております。

- ・職員に嫌なことを言われた
- ・思っていたサービスの内容と違う
- ・詳しく説明してくれない

など不満や要望を、ご利用の事業所に話していくときや、話し合ってもなかなか解決しないときは当委員会にご相談ください。

#### 【お問い合わせ先】

秋田県運営適正化委員会  
(秋田県福祉サービス相談支援センター)  
☎018(864)2726

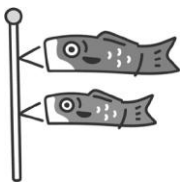

## 6月1日から来春の高卒者を対象とした求人受付を開始します

企業の将来を担う優秀な人材の確保と若者の地元就職による活力ある地域づくりのため、早期の求人提出により生徒への企業情報・採用情報を発信し、若い人材を確保してください。また、県内ハローワークでは、事業所相談コーナーを開設し、学卒求人の作成等に係るサポートなど、高卒者の採用をお手伝いしています。ぜひ、ご相談ください。

【お問い合わせ先】 ハローワーク能代 ☎0185(54)7311

## みんなの掲示板

掲載記事を  
募集しています！

- 次回広報：6月25日発行号
- 原稿締切日：6月14日（金）午後5時まで

広報ふじさとでは、広報手段を持っていない団体やサークル、町民のみなさんが行う文化・学習・スポーツ・まちづくりなどの様々な催しや活動を紹介します。ぜひ、ご利用くださるようお知らせします。

【お問い合わせ先】藤里町総務課総務係（広報担当） ☎0185-79-2111 FAX0185-79-2293

## 熱中症予防について

### 熱中症に注意！

昨年、能代山本広域消防本部では前年比3.5倍の115名を熱中症で救急搬送しています。これから暑くなる時期を迎えるため、次のことに注意して熱中症の予防に努めましょう。

### 熱中症予防のポイント

- ・テレビ等で発信される「熱中症警戒アラート」をチェックしましょう。
- ・のどの渇きを感じていなくても、こまめに水分、塩分を補給しましょう。
- ・気温や湿度の高い時は、長時間の運動や作業を避けましょう。
- ・日中は日傘や帽子を使い、通気性の良い衣服を着用しましょう。
- ・外出時は時間帯を考え、こまめに休憩、保冷剤・氷・冷たいタオルなどで体を冷やしましょう。
- ・エアコンや扇風機で体温調節したり、すだれや遮光カーテン、打ち水を利用しましょう。

### こんな時は救急車を！

- ・自分で水分補給ができないときや、脱力感、倦怠感が強くて動けないとき。
- ・意識がない、あるいは全身のけいれんがあるとき。

【お問い合わせ先】二ツ井消防署藤里分署 救急担当 ☎0185-79-1119



## 藤里町営歯科診療所 歯科医師のご紹介

藤里町営歯科診療所で勤務して下さる歯科医師の皆さんをご紹介します。今年度は3名の歯科医師が診療を行っていきます。どうぞよろしくお願ひします。

※①…年齢 ②出身地 ③趣味 ④町民の皆様へ一言



【診療所長】まえかわ しゅうじろう 前川 秀次郎 先生

- ①34歳
- ②岩手県盛岡市
- ③サイクリング、洗車
- ④悪い所の治療も大切ですが、悪くならないために予防することもとても大切です！まずは一度歯医者にいらして下さい。



【歯科医師】さくらだ ほくと 櫻田 北斗 先生

- ①27歳
- ②岩手県盛岡市
- ③カラオケ
- ④お口のことに関して、何かございましたら、いらして下さい。



【歯科医師】みよし こうや 三善 康矢 先生

- ①26歳
- ②岩手県盛岡市
- ③野球、スポーツ観戦
- ④皆様のお口の中のお悩みに対して、サポートできればと思います。気になるところが少しでもありましたら、来院をお待ちしております。

## 患者等搬送事業者について

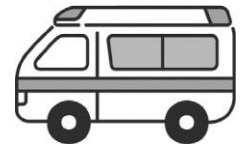

能代山本広域消防本部では利用者の安全性と利便性を図ることを目的に認定制度を設け、乗務員の基礎講習や使用車両の適合審査等を実施して、質を確保した上で事業者を認定しています。(認定後も必要に応じて指導を実施。)

救急車を呼ぶほどではないが、入退院・通院・寝たきりの方・車いすの方の移動手段がないなどの場合には、患者等搬送事業者をご利用ください。

注：救急車と同様の処置は行えません。緊急を要する場合は躊躇することなく119番通報してください。

### 【認定事業者一覧】

3月11日に新しく1事業所が認定となり、能代山本では現在2事業所が認定されています。

### 【そらまめ介護タクシー】

所在地：山本郡三種町鶴川字西鶴川68-5

連絡先：090-7076-5699

認定番号：三-001

### 【あいのて介護福祉タクシー】

所在地：能代市能代町字中川原24-33

連絡先：090-7320-1655

認定番号：能-001

最新の名簿は広域ホームページでご確認ください。



広域ホームページ→



【お問い合わせ先】消防本部 救急課 ☎0185-52-3368

## 能代警察署よりお知らせ

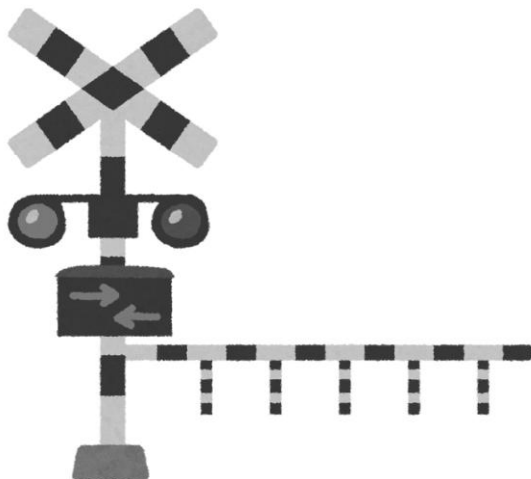

今年の4月6日、群馬県高崎市内の第四種踏切において、9歳の女の子が電車と衝突してお亡くなりになっております。

能代警察署管内には、11か所の第四種踏切を含め多くの踏切があるので、通行する際は十分気をつけましょう。

(第四種踏切：遮断機や警報器が設置されていない踏切のことです。)

【お問い合わせ先】能代警察署

☎0185-52-4311

みんなでランナーを応援しよう



第11回 白神山地 6.23 2024 (SUN)  
ブナの森マラソン

スタート 9:30~ マーケット 10:00~15:00  
開会式 8:50 抽選会 13:30~



町内外から多くの人が集まるマラソン大会。  
今年300名以上参加予定です！  
さらに21kmコースと8.8kmコースに加え  
3km親子ペアマラソンも新たに登場！  
飲食店や物販を行うマーケットブースもあり  
お楽しみ抽選会も開催されます。



マラソン種目	21.0km	8.8km	3km 親子ペア
参加人数	200名	100名	17組
スタート時間	9:30	10:00	9:40
スタート場所	坊中橋	素波里園地	坊中橋
ゴール場所	遺産センター前		
1位ゴール 予想時間	11:00	10:40	10:00

注) 駐車場は、旧坊中小学校のグラウンドですので、誘導員の指示に従うようお願いいたします。

## ゲストランナー

### ゲストランナーイベント 13:00~

一般の方の参加も可能です！（質問コーナーもあり）



吉本興業所属

### がんばれゆうすけ

東洋大学駅伝部出身。第81・83回箱根駅伝メンバー。21kmコース参加予定。ハーフマラソン記録：1時間4分59秒。箱根駅伝ネタ必見!!



アスリート俳優・株式会社Forestic代表

### 森 渉

初出場。3kmペアマラソン参加予定。妻はタレントで声優の金田朋子、6歳1女の父。元日体大トライアスロン部主将。TBS「オールスター感謝祭」優勝者

# ふじさとマーケット



会場 **森のえき駐車場** 時間 **10:00-15:00**

ラーメン、そば、馬肉丼、ベーグル、ロールケーキ、焼き菓子（マフィンなど）、焼き団子、ソフトクリーム、シェイク、かき氷、白神山地ワイン、コーヒーほか、羊毛作品や木工品に加え、健康測定もやっております。

森のえき食堂も営業中。

## 注目



### 町の特産品が当たる!! 抽選会開催

ご来場者全員参加できますので、年に一度のマラソンイベントの応援にご家族ご近所お誘いの上、お越してください。※抽選会には抽選券が必要です、森のえき駐車場内大会本部にて配布します。

# いーぶるだより

藤里町三世代交流館 図書室  
でんわ 79-1327 (内線342)

Webでの本さがしは  
こちらから！



★利用できる時間は

平日 …午前10時～午後6時

土・日・祝祭日

…午前9時15分～午後6時

※土・日・祝祭日は、正午から午後1時のあいだは、一時休みます。

★図書はひとり7冊、20日間までかりることができます。



## 新しく入った本

- 事件報道の裏側  
三度のメシより事件が好き元新聞記者が教える 三枝/玄太郎//著
- コレステロール・中性脂肪  
放っておくと「突然死」!?  
脂質異常症を改善するために NHK出版
- 痛み・コリが瞬時に消える  
ほぐしスイッチ 岡田/慎一郎//著
- おいしいご当地駅みやげ大百科  
お菓子・スイーツ編  
「旅と鉄道」編集部//編
- あいにくあんたのためじゃない  
柚木/麻子//著
- 覚悟せよ 矢野/隆//著
- 俺たちの箱根駅伝 上・下  
池井戸/潤//著
- 女の国会 新川/帆立//著
- 文豪死す  
6人の文豪たちの最後の傑作  
芥川/龍之介 太宰/治ほか//著

## ティーンズ・子どもの本

- 葉屋のひとりごと 1～15巻  
日向/夏//著
- 透明なルール 佐藤/いつ子//著
- ペット探偵事件ノート  
消えたまいごねこをさがせ  
赤羽/じゅんこ//作
- 子どもりょうり絵本ジブリの食卓  
魔女の宅急便  
スタジオジブリ//監修 主婦の友社
- レーエンデ国物語4 夜明け前  
多崎/礼//著
- いえいえ、そんなことはありませんよ  
シゲタ/サヤカ//さく

## 4/22「ぬいぐるみおとまりかい」を行いました



ぬいぐるみたちは、夜の図書室で遊んだり、司書のお手伝いをしたり。  
そのあとは、なかよしのこどもたちに読んでもらいたい本を探しに本棚へ。  
選んだ本を携えて、こどもたちのお迎えを待っていましたよ。



6月の延長開館日は  
**6/17(月)**です。  
よる7時まで  
図書室が利用できます。

延長開館日は  
図書の貸出期間にあわせて、  
約20日ごとの  
平日に実施しています。

おしごとや学校の帰りに、  
どうぞお立ち寄りください！

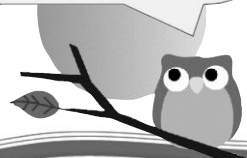

ほんだな

歯とお口の健康に  
効く本、あります！

6/4～10日は  
「歯と口の健康週間」です。

□口腔内の健康を保つことにより、  
全身の健康維持につながると、  
広く知られるようになりました。

□歯科疾患の予防や歯列矯正、  
インプラントのほか、毎日の歯みがき、  
歯むしりに影響する顎のトラブル  
などのお口周りに関すること  
まで、  
新刊コーナーそばの「本のくすのぼ」コーナーで、  
関連図書の展示・貸出をしております。

ぜひご利用ください！





ごめいふくを  
お行いします

《休日の死亡届について》

【受付時間】午前8時30分～午後3時

※来庁前に役場(日直)に電話連絡してください。

☎79-2111 (休日の連絡先)



藤里町ミニ統計

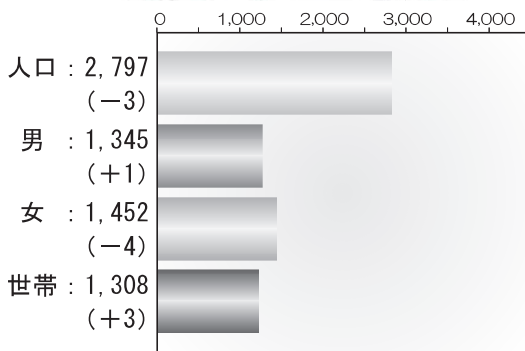

☆4月30日現在・( )内は前月比

出生:0人・死亡:2人・転入:3人・転出:4人

交通死亡事故ゼロ

1,771日

無火災

383日

(令和6年5月20日現在)

町発注事業

入札結果のお知らせ

◇4月分◇

(50万円以上・税込み)

○清水岱公園野球場フィールド補修・側溝清掃作業業務委託

【請負者】株式会社 小山建設

【請負額】924,000円

【期間】令和6年 4月30日

○清水岱公園野球場外野芝生エアレーション業務委託

【請負者】かつら造園建設 株式会社

【請負額】990,000円

【期間】令和6年 5月10日

○令和6年度 森林境界保全図更新業務委託

【請負者】株式会社 パスコ 秋田支店

【請負額】1,375,000円

【期間】令和7年 3月31日

○藤里町営スキー場斜面復旧調査設計業務委託

【請負者】奥山ボーリング 株式会社

【請負額】26,950,000円

【期間】令和7年 2月28日

○まいたけ培養施設屋根葺き替え工事

【請負者】石田工務店

【請負額】2,123,000円

【工期】令和6年 6月28日

特設人権相談所の開設

差別やいじめ、家庭内や知り合いとのトラブル、プライバシー侵害など、お悩みやお困りごとを抱えている方は、お気軽にご相談ください。相談は無料で、予約は必要ありません。人権擁護委員が対応し、相談内容についての秘密は堅く守られます。

【日時】6月5日(水) 午前10時～午後3時

【場所】かもや堂 2階 和室

【お問い合わせ先】藤里町 町民課 町民福祉係

☎0185-79-2113

《こちらもご利用ください》

みんなの人権110番 ☎0570-003-110

法務局能代支局 ☎0185-54-4111

※いずれも利用できる日時は、平日8:30～17:15です。

JUNE

# 6月の行事予定

水無月

※行事は変更になることがあります。詳しくは、関係機関へお問い合わせください。

1	土	仏滅		17	月	仏滅	胃がん検診 (5:30 開発センター) 藤里学園後期課程振替休業日
2	日	大安	藤里学園運動会 小岳登山 (秋田白神ガイド協会)	18	火	大安	胃がん検診 (5:30 開発センター) 藤里学園後期課程振替休業日
3	月	赤口	藤里学園振替休業日	19	水	赤口	胃がん検診 (5:30 開発センター) 幼稚園年長児園外保育 狂犬病集団注射 (21日まで)
4	火	先勝	保育園歯科健診 (10:00 保育園) 藤里学園運動会予備日	20	木	先勝	はっぴいばんぶ〜「子育て支援講座」 (9:30 開発センター)
5	水	友引	第12回農業委員会総会 (10:00) 集団健診 (9:30 開発センター) 特設人権相談所 (10:00~15:00 かもや堂)	21	金	友引	専門相談所 (10:00~15:00 開発センター)
6	木	大安	集団健診 (9:30 開発センター)	22	土	先負	
7	金	赤口	集団健診 (9:30 開発センター)	23	日	仏滅	第11回白神山地ブナの森マラソン
8	土	先勝	集団健診 (6:00 開発センター) 藤里学園開校記念日	24	月	大安	
9	日	友引	幼稚園家庭教育学級 マイナンバー休日窓口 (9:00~12:00) 白神山地ハイキング (秋田白神ガイド協会)	25	火	赤口	
10	月	先負	集団健診 (9:30 開発センター)	26	水	先勝	1歳6ヶ月・3歳児健診 (12:15 開発センター)
11	火	仏滅	集団健診 (9:30 開発センター) 行政相談 (10:00~12:00 開発センター) 第47回町長杯争奪バレーボール大会 (19:30 町民体育館 7月中旬まで)	27	木	友引	
12	水	大安		28	金	先負	
13	木	赤口	ばんぶ〜ひろば (0・1・2歳児 9:00 保育園) 第38回希林杯バスケットボール大会 (19:30 町民体育館 7月下旬まで)	29	土	仏滅	
14	金	先勝		30	日	大安	町消防訓練大会 (8:30 三世代交流館駐車場) 矢坂地区料理教室夏季講座 (10:00~14:00)
15	土	友引	能代山本中学校夏季総体 (16日まで) 矢坂みどりの会草刈作業 (8:00~17:00 20日まで) 春の鳥見さんぽ (世界遺産センター藤里館)	町県民税第1期納期限			
16	日	先負					

## 編集後記

人間には心身のバランスを一定に保とうとする機能「ホメオスタシス」が備わっており、今いる環境の居心地が良く、新しいことを始めるのに気が引けるのはこの機能が働いているようです。6月は朝野球、バレーボール、バスケットボールなどのリーグ戦が開催されますので、新しいことを始めようとしている方は思い切って参加してみるのはいかがでしょうか。

6月23日には「第11回白神山地ブナの森マラソン」が開催されます。今年是一般参加可能なゲストランナーイベント、マーケットや抽選会など、ランナーとして走らなくても楽しめる内容が盛りだくさんですので、ぜひぜひお越しください！(※イベント詳細は14,15面をご覧ください)

○編集発行：藤里町総務課 TEL 0185-79-2111  
〒018-3201 秋田県山本郡藤里町藤琴字藤琴8  
ホームページ <http://www.town.fujisato.akita.jp/>